

CATÁLOGO DO ITEM IMPORTADO

Pleito de Inclusão de Ex-Tarifário

Número de Controle SDIC	NCM	Sugestão de descrição do ex-tarifário
F27-24II	8412.21.10	Cilindro hidráulico de dupla ação e de percurso linear, composto por camisa com diâmetro externo de 100 a 160 mm, diâmetro interno de 85 a 140 mm, haste com diâmetro de 60 mm, curso da haste de 650 a 950 mm, pressão de teste de 23.000 ou 25.000 kPa e aplicado em máquinas autopropulsadas.

1. Especificações técnicas detalhadas da autopeça:

- Cilindro hidráulico de dupla ação e percurso linear
- Composto por camisa com:
 - > diâmetro externo de 100 a 160 mm
 - > diâmetro interno de 85 a 140 mm
- Haste com diâmetro de 60 mm
- Curso da haste: 650 a 950 mm
- Pressão de teste: 23.000 ou 25.000 kPa
- Adequado para aplicação em máquinas autopropulsadas
- Massa aproximada de 98,3 Kg

2. Imagens da autopeça importada e/ou desenho esquemático:

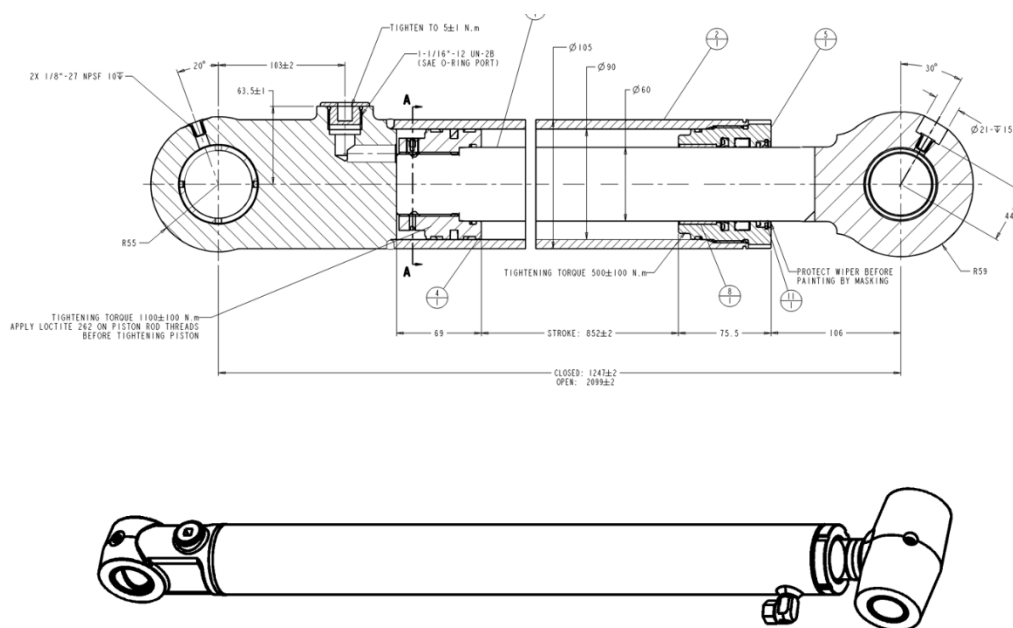

3. Aplicação do item importado:

Aplicado no sistema de movimentação de máquinas autopropulsadas.

4. Função do item importado no produto fabricado pela empresa pleiteante do ex-tarifário:

Converter energia hidráulica em força e movimento.